

## Comarca de Campiña Sur

Viajar por la Campiña Sur es un ejercicio de recreo para la vista. A los coloridos contrastes de sus paisajes naturales se suman, resaltando sobre la suavidad de las líneas de horizonte, las crestas y los torreones de viejos castillos y fortalezas, como la Alcazaba de Reina que se muestra como un impresionante balcón natural hacia toda la comarca.

El patrimonio histórico, herencia de las diferentes culturas que ocuparon estas tierras desde época prehistórica, tiene sus tres mayores exponentes en la Ciudad Romana de Regina, situada en la localidad de Casas de Reina, en la que podremos disfrutar de las recientes excavaciones realizadas en el foro y sobre todo de su majestuoso teatro con capacidad para más de 1000 espectadores y en el que toda la época estival se puede disfrutar de los numerosos festivales de música y teatro que acoge; y en los dos Conjuntos Históricos de Azuaga y Llerena, que albergan edificios civiles y religiosos con muestras de arte mudéjar, renacentista o barroco, de importante belleza.

El entorno natural es variado y los Espacios Naturales Protegidos pertenecientes a la Red Natura 2000 y a la Red de Espacios Naturales Protegidos de Extremadura (RENPEX) suponen más del 20 % del total del territorio de la comarca. En estos espacios no podemos dejar de visitar los Centros de Interpretación situados en el Monumento Natural Mina de La Jayona, la Zona de Especial Protección para las Aves (ZEPA) del Embalse de Arroyo Conejos y el Parque Perirubano de Conservación y Ocio de la Sierra de Azuaga.

Es tierra para realizar turismo de observación de la naturaleza, especialmente ornitológico, ya que a aves tan emblemáticas como el águila imperial, real o perdicera, hay que unirle grandes bandos de avutardas, gangas y sisonas, que disfrutaremos especialmente durante la primavera. En invierno, los cielos de la Campiña están dominados por un visitante lejano, la grulla, que acude a estas tierras para alimentarse en las copiosas dehesas. Para disfrutar de la observación de todas estas aves la comarca cuenta con 3 observatorios ornitológicos situados en la Sierra de Azuaga, la Laguna de Tres Perillas y el Embalse de Arroyo Conejos; además de la señalización de otros 13 puntos importantes para la observación de aves e innumerables rutas senderistas.

### Flora

Encina, pirutano, lentisco, acebuché, coscoja, espartaguera, retama, jara, aulaga, cantueso, zarzas y numerosas especies de orquídeas.

### Fauna

Águila real, águila perdicera o águila imperial ibérica, buitre leonado, buitre negro, alimoché, avutardas, aguilucho cenizo, sison, alcaraván, gansos, comoranes, somormujos lavanco y grullas; martin pescador, cernicalo primilla y cigüeñas blancas; sapo portero, ibérico, lagarto ocelado, jaraugos. Conejo, liebre, jabalíes, ciervos, meloncillos, jinetas, nutrias y murciélagos.

### Otras informaciones de interés

Área total: 2.698 km<sup>2</sup>  
 Temperaturas: 16,8°C  
 Altitud sobre el nivel del mar: 578 m  
 Habitantes: 31.569

Límites: al norte con las comarcas de La Serena y Sierra Grande- Tierra de Barros; al sur con la provincia de Sevilla; al este con Córdoba y al oeste con la comarca de Tentudia.



Fotografías: CEDER Campiña Sur, José Antonio Marcos, REDEX

## Qué visitar / What to visit / A não perder

### Recomendaciones

Las localidades de Azuaga y Llerena, declaradas Conjunto Histórico Artístico, encierran multitud de monumentos de enorme relevancia, además de la recompensada visita al Museo Etnográfico de la Campiña Sur en Azuaga, la Mina de la Jayona en Fuente del Arco y en las proximidades, la Ermita de Nuestra Señora del Ara, además del teatro romano de Regina en la localidad de Casas de Reina o disfrutar del paseo por gran parte de sus pueblos dentro del itinerario históricoartístico que engloba la Ruta Mudéjar de la Campiña Sur.

### Patrimonio cultural

- Ermita de la Virgen de Ara, Fuente del Arco
- Conjunto Histórico Artístico, Azuaga
- Iglesia de Ntra. Sra. de la Consolación,
- Azuaga
- Menhir prehistórico de la Cardenchosa,
- Los Chozos, Lugar de Interés Etnológico, Llerena
- Conjunto Histórico Artístico, Llerena
- Iglesia de la Granada, Llerena
- Alcazaba, Reina
- Castillo, Villagarca de la Torre
- Ruinas ciudad romana de Regina, Casas de Reina

### Museos y centros de interpretación

- Centro de Interpretación y Museología de la
- Minería, Azuaga
- Museo Etnográfico, Azuaga
- Museo Arte Sacro Parroquia, Nuestra Señora de Gracia, Berlanga
- Aula de Naturaleza "Las Quinientas", Berlanga

### Patrimonio Natural

- Campiña Sur - Embalse de Arroyo Conejo, ZEPA
- Colonias de Cernicalo Primilla de Llerena, ZEPA
- Corredor Ecológico y de Biodiversidad Río Bembezar, RENPEX
- Mina La Marquita, LIC
- Monumento Natural Mina La Jayona, RENPEX

### Turismo activo

En esta comarca se pueden realizar actividades de senderismo, rutas en mountain bike-BTT, rutas a caballo, observación de aves y multiaventura (escalada, piragüismo,....), entre otras.

Visualiza y conoce los recursos turísticos a través de nuestro visor geográfico, [visor-redex.org](http://visor-redex.org)

## Mapa turístico comarcal

Tourist map / mapa turístico

## Extremadura Rural

## Comarca Campiña Sur



Teatro romano de Regina



- Ahíllones
- Azuaga
- Berlanga
- Campillo de Llerena
- Casas de Reina
- Fuente del Arco
- Granja de Torrehermosa
- Higuera de Llerena
- Llera
- Llerena

- Maguilla
- Malcocinado
- Peraleda del Zaucejo
- Puebla del Maestre
- Reina
- Retamal de Llerena
- Trasierra
- Usagre
- Valencia de las Torres
- Valverde de Llerena
- Villagarca de la Torre

## Campiña Sur

Mapa turístico comarcal Tourist map / mapa turístico



Información turística / Tourist information / Informações turísticas

### Oficinas de turismo

Tourist office / Posto de turismo

**Azuaga**  
 Casa de la Cultura  
 Plaza de la Merced, 12  
 Tlf.: 924 137 838  
 otazuaga@dip-badajoz.es

**Llerena**  
 C/ Aurora, 2  
 Tlf.: 924 870 551  
 oficinatourismo@llerena.org

**Peraleda del Zaucejo**  
 Paseo de la Serena s/n  
 924636631

### Emergencias

SOS / Emergências

112

**Guardia Civil / Police / Polícia**  
 062



Descargarte la aplicación turística para dispositivos móviles "Extremadura Rural"



[www.turismoextremadura.com](http://www.turismoextremadura.com)

### Transportes

Transport / Transportes

**Autobus**  
 Bus station / estação rodoviária

**Azuaga**  
 C/ Estalaje, S/N  
 Tlf.: 924 89 08 08

**Llerena**  
 Paseo Cieza de León, 16  
 Tlf.: 924 87 11 54

**Ferrocarril**  
 Railstation / estação ferroviária

**Llerena**  
 Avenida Estación, S/N  
 Tlf.: 924 87 02 39 / 902 43 23 43

**Fuente del Arco**  
 Barriada Estación, S/N  
 Tlf.: 902 43 23 43

RENFE: 902 320 320

### Red Extremeña de Desarrollo Rural (REDEX)

C/ Santa Cristina, s/n (Edif. Embarcadero)  
 10195 - Cáceres  
 Tlf.: 927 62 68 29 / 927 62 68 30  
 redex@redex.org

[www.redex.org](http://www.redex.org)

Colaboran:

GOBIERNO DE EXTREMADURA

Consejería de Agricultura, Desarrollo Rural, Medio Ambiente y Energía

DIPUTACIÓN DE BADAJOZ

DIPUTACIÓN DE CÁCERES







### Carreteras / Roads

- Autonómicas / Main Roads / Auto-estrada
- Nacionales / National Road Network / Red Nacional
- Red Básica / Basic Road Network / Red Básica
- Red Intercameral / Regional Road Network / Red Regional
- Red Local / Local Road Network / Red Local
- Otras carreteras locales / Other Local Roads / Otras Estradas Locales
- Ferrocarril / Rede Caminho de Ferro

### Puntos de interés turístico / Tourist attractions / Atrações turísticas

- Monumento civil / Monument / Monumento civil
- Zona arqueológica / Archaeological zone / Área arqueológica
- Monumento militar / Military monument / Monumento militar
- Monumento religioso / Religious monument / Monumento religioso
- Conjunto histórico / Historical buildings / Conjunto histórico
- Obras de ingeniería / Engineering monuments / Obras de engenharia
- Museo / Museu
- Museo o Centro de interpretación / Museum / Museu
- Fiesta de interés turístico / Festive event / Festa de interesse turístico
- Español cultural / Spanish culture / Espanhol cultural
- Sede Grupo de Acción Local / Local Action Group / Sede Grupo de acção local
- Guardia Civil / Civil Guard / Guarda Civil
- Oficina de información turística / Tourism office / Pósto de turismo
- Área natural protegida / Protected natural area / Área natural protegida
- Árbol singular / Outstanding tree / Árvore notável
- Hospital / Hospital
- Observatorio / Observatory / Observatório
- Observatorio de aves / Bird Observatory / Observatório de aves
- Lugar de interés patrimonial / Interesting Landscapes / Paisagens Interessantes
- Zona de baño / Bathing area / Área de banho

### Rutas / Routes

- Calzada Romana de la Plata / Camino de Santiago Silver Roman Road / The way of St. James
- Camino Mozárabe de Santiago / Mozarab route of Santiago
- Camino moçárabe de Santiago

Enclavada en el extremo suroriental de la Baja Extremadura, la Campiña Sur se presenta como el reino de las grandes planicies, alterada a veces por ligeras ondulaciones del terreno. Esta panorámica es la que podemos observar desde la alcazaba árabe de Reina, la cual se muestra como un impresionante balcón natural que abarca toda la comarca.

Las localidades de Azuaga y Llerena, declaradas Conjunto Histórico Artístico, encierran multitud de monumentos de enorme relevancia, además también resulta merecida la visita a la Mina de la Jayona en Fuente del Arco, al teatro romano de Regina en la localidad de Casa de Reina y el disfrute del paseo por gran parte de los pueblos que dentro del itinerario histórico artístico engloba la Ruta Mudéjar de la Campiña Sur.

Como manifestaciones artesanas podemos encontrar productos en forja, bordado, cestería o piel, como los zajones y cartucheras de cacería en Valencia de las Torres.

# Comarca Campiña Sur

www.cedercampisur.com

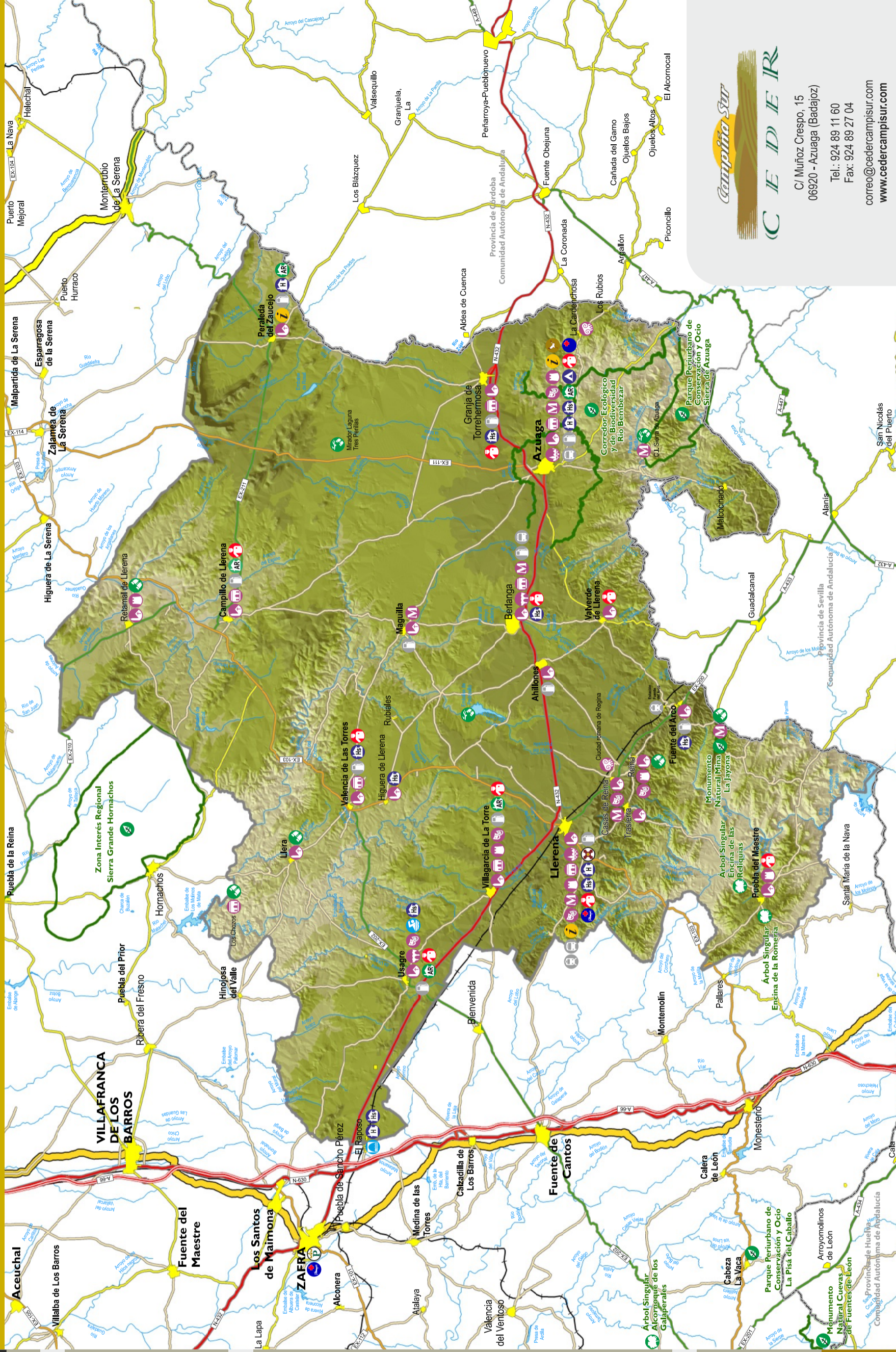

C/ Muñoz Crespo, 15  
06920 - Azuaga (Badajoz)  
Tel.: 924 89 11 60  
Fax: 924 89 27 04  
correo@cedercampisur.com  
www.cedercampisur.com