

## Comarca de La Serena

La Serena es una extensa península flanqueada en el sur por una línea de sierras y en el norte por los corderos con Denominación Específica y el turrón de Castuera que es considerado Alimento de Calidad. Los amantes del arte reconocen sus importantes monumentos: abrigos de pinturas rupestres, el palacio santuario de Cancho Roano en Zalamea de La Serena, el yacimiento Orientalizante de La Mata en Campanario (ambos del siglo V a. C.) y el recinto romano republicano de Hijojojo, en Quintana de La Serena, los abrigos de pinturas rupestres de Magacela, Benquerencia de La Serena, Helech y Cabeza del Buey, además de una gran muestra de arquitectura popular y señorial y numerosos edificios religiosos y civiles de la Orden Militar de Alcántara.

Los viajeros que buscan naturaleza tienen zonas húmedas singulares en sus embalses, dehesas que las cercanas sierras son zonas de abrigo de aves rapaces. Casi la mitad de su territorio está protegido desde el punto de vista ambiental y dentro de la Red Natura 2000. La comarca tiene una superficie de 280.000 hectáreas. En ellas se encuentran las aguas de tres grandes embalses: Orellana, Zújar y La Serena. Por ello tiene más de 1.500 kilómetros de costa interior. Junto a los de otras comarcas, hacen que Extremadura sea la región española con más costa.

Las tradiciones populares son muy ricas en toda la comarca y algunas de sus fiestas han sido declaradas de Interés Turístico Regional, como la Octava del Corpus en Capilla, la Romería de Piedraescrita en Campanario y la representación popular de la obra calderoniana "El Alcalde de Zalamea" que se representa en esta localidad.

**Flora**  
Cantuesos, jaras, brezos, madroños y enebros en las sierras, y en las dehesas, las típicas encinas.

**Fauna**  
En las estepas hay avutardas, sisones, cerniñales, aguiluchos y centizos; en las sierras, alimoches, cigüeñas negras y águilas reales; millanos; en las zonas húmedas patos y garzas reales.

**Otras informaciones de interés**  
Área total: 2.784 km<sup>2</sup>  
Altitud sobre el nivel del mar: entre 500 y 1.000 m  
Habitantes: 42.317  
Límites: La Serena limita al norte con la comarca de las Vegas Altas; al sur con la Campiña Sur y la provincia de Córdoba; al este, con Córdoba, y al oeste con Tierra de Barros.



Fotografías: CEDER La Serena, José Antonio Marcos, REDEX

## Qué visitar / What to visit / A não perder

### Recomendaciones

Es una comarca que combina una naturaleza plena de pastizales, con dehesas bien conservadas, sierras y humedales, y en ella existen tres zonas de protección de aves. Tampoco hay que dejar de visitar pueblos tan singulares como Zalamea de La Serena, con su templo tartésico de Cancho Roano, único en la Península Ibérica; Cabeza del Buey, con su templa ermita de Belén.

### Patrimonio cultural

- Conjunto histórico de Benquerencia de La Serena
- Santuario de Nuestra Señora de Belén, Cabeza del Buey
- Ermita de Nuestra Señora de Piedraescrita, Campanario
- Yacimiento arqueológico de La Mata, Campanario
- Yacimiento arqueológico de Santiago Apóstol, Capilla Campanario
- Iglesia Parroquial de Santiago Apóstol, Capilla Campanario
- Campo de Concentración, Castuera

### Museos y centros de interpretación

- Museo del Turrón, Castuera
- Casa Labruga, Valle de La Serena
- Centro de Interpretación de La Serena y Sierras Periféricas, Castuera
- Centro de Interpretación de la Molinenda - Periféricas, Castuera
- Molino del Capellán, Campanario
- Centro de Interpretación del Arte Rupestre "Norte", Helech
- Museo de la Octava del Corpus de Peñalsordo, Peñalsordo

### Fiestas de interés turístico

- Teatro "El Alcalde de Zalamea", Zalamea de la Serena

### Patrimonio Natural

- Arbol Singular Olmos de la Ermita de Belén, RENPEX
- Árboles singulares Olivar de la Sierra, RENPEX RENPEX
- Embalse de La Serena, ZEPA
- Embalse de Orellana y Sierra de Pela, LIC y ZEPA
- Embalse de Orellana, Zona Húmeda de Importancia Internacional, RAMSAR
- La Serena, LIC

### Turismo activo

En esta comarca se pueden realizar actividades de senderismo, observación de aves y multiaventura (escalada, piragüismo, descenso en canoas, etc.), vela y parapente, entre otras.

Visualiza y conoce los recursos turísticos a través de nuestro visor geográfico, [visor-redex.org](http://visor-redex.org)

## Mapa turístico comarcal

Tourist map / mapa turístico

## Extremadura Rural

## Comarca La Serena

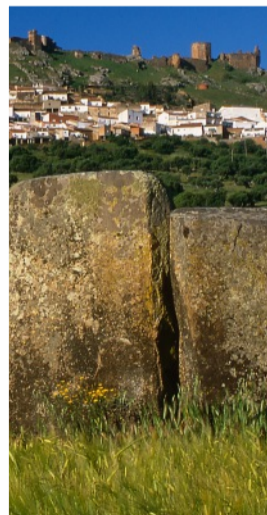

Magacela



Benquerencia de La Serena  
Cabeza del Buey  
Campanario  
Capilla  
Castuera  
La Coronada  
Esparragosa de La Serena  
La Haba  
Higuera de La Serena  
Magacela

Malpartida de La Serena  
Monterrubio de La Serena  
Orellana de la Sierra  
Orellana la Vieja  
Peñalsordo  
Quintana de La Serena  
Valle de La Serena  
Zalamea de La Serena  
Zarza-Capilla

## La Serena

### Mapa turístico comarcal Tourist map / mapa turístico



### Información turística / Tourist information / Informações turísticas

#### Oficinas de turismo

Tourist office / Posto de turismo

**Castuera**  
Plaza de España, S/N.  
Tlf.: 924773817  
oitserena@laserena.org  
**Zalamea de La Serena**  
C/ Hermanas de la Cruz, s/n  
690 66 58 80  
turismo@zalamea.com

#### Transportes

Transport / Transportes

**Autobus**  
Bus station / estação rodoviária

**Cabeza del Buey**  
C/ Camino de Campanario, s/n  
**Castuera**  
C/Zújar, S/N  
Tlf.: 924 26 11 77

**Ferrocarril**  
Railstation / estação ferroviária

**Cabeza del Buey**  
Barriada de La Estación, S/N  
Tlf.: 924 63 22 52  
**Castuera**  
Paseo de la Estación, S/N  
Tlf.: 924 77 23 23

RENFE: 902 320 320



Extremadura

[www.turismoextremadura.com](http://www.turismoextremadura.com)

#### Red Extremeña de Desarrollo Rural (REDEX)

C/ Santa Cristina, s/n (Edif. Embarcadero)  
10195 - Cáceres  
Tlf.: 927 62 68 29 / 927 62 68 30  
redex@redex.org  
[www.redex.org](http://www.redex.org)

#### Emergencias

SOS / Emergências

112

**Guardia Civil / Police / Polícia**  
062

Descargate la aplicación turística para dispositivos móviles

"Extremadura Rural"



#### Centro de Desarrollo Rural La Serena (CEDER LA SERENA)

Avda. de América, 6  
06420 - Castuera (Badajoz)  
Tlf.: 924 77 24 08  
Fax: 924 76 06 35  
ceder@laserena.org  
[www.laserena.org](http://www.laserena.org)





### Carreteras / Estradas

- Autobús / Auto-estrada
- Nacionales / Rede Nacional
- Red Básica / Rede Básica
- Red Regional / Rede Regional
- Red Local / Rede Local
- Otras carreteras locales / Outras Estradas Locais
- Ferrocarril / Rede Caminho de Ferro

### Puntos de interés turístico / Tourist attractions / Atrações turísticas

- Monumento civil / Monumento civil
- Zona arqueológica / Zona arqueológica
- Monumento militar / Monumento militar
- Monumento religioso / Monumento religioso
- Conjunto histórico / Conjunto histórico
- Obras de ingeniería / Obras de engenharia
- Museo / Museu
- Fiesta de interés turístico / Festa de interesse turístico
- Frente cultural / Frente cultural
- Camino de Santiago / Caminho de Santiago
- oficina de Información Turística / turismo office / Pósto de turismo
- Área natural protegida / Área natural protegida
- Arbol singular / Árvores nativas
- Observatorio / Observatório
- Bird Observatory / Observatório de aves
- Lugar de interés paisajístico / Interesting Landscapes / Paisagens Interessantes
- Área de baño / Bathing area / Área de banho
- Actividades náuticas / Atividades náuticas

### Rutas / Rotas

- Camino Moribundo de Santiago / Muzambó rotas de Santiago / Caminho moribundo de Santiago
- Via Verde de las Vegas del Guadiana y las Villuercas / Vegas del Guadiana y las Villuercas Greenway / Via Verde Vegas del Guadiana y las Villuercas Greenway
- Sendero de Gran Recorrido (GR) / Grande rote (GR) / Long distance footpath (GR) / Grande rote (GR)

La Serena es una extensa llanura constituida por pastizales, dehesas y humedales, flanqueadas por algunas sierras que además posee más de 1.500 kilómetros de costa de agua dulce merced a los embalses de Orellana, Zújar y La Serena.

Aparte de una interesante historia que ha dejado una importante huella en diversos lugares, a veces únicos en la Península, como el palacio santuario de Cancho Roano en Zalamea de La Serena o el yacimiento Orientalizante de La Mata en Campanario, ambos del s. V a. de C., la gastronomía de la zona cuenta con diversas Denominaciones de Origen, como el peculiar queso de La Serena, elaborado con leche que producen las ovejas merinas alimentadas con finísimos pastos de las tierras llanas y fértiles de esta comarca. Pero no es el único alimento destacado, pues hay otros como el aceite Monterrubio con Denominación de Origen, los embutidos, los corderos con Denominación Específica y el turrón de Castuera, considerado Alimento de Calidad.

Mencionar Peñalsordo, como pueblo singular en primavera, adonde acuden miles de personas a ver su famosa Octava del Corpus, fiesta declarada de Interés Turístico y cuya colorida celebración rememora la conquista a los moros por los cristianos del cercano castillo de Capilla.

# Comarca de La Serena

www.laserena.org

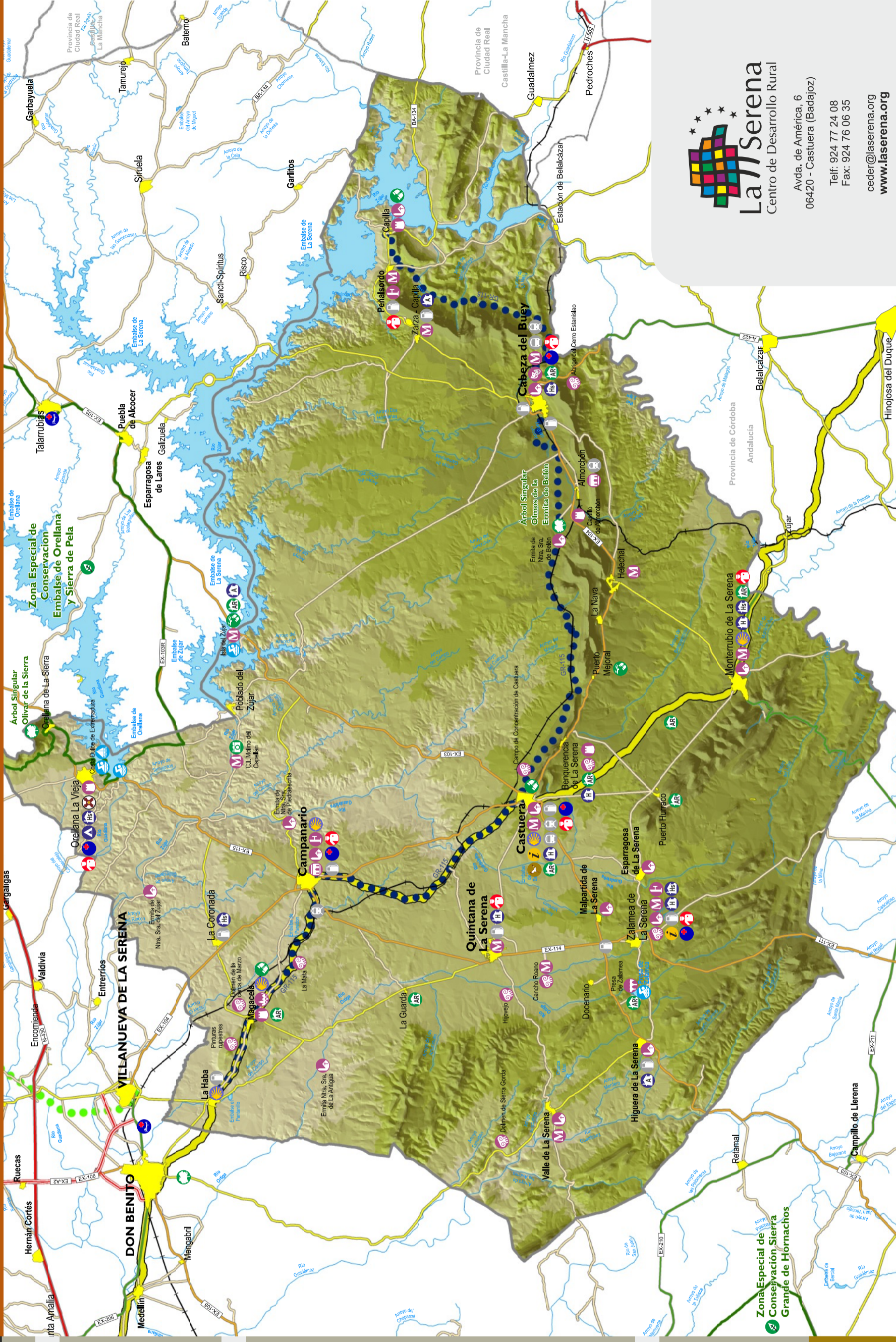

La Serena  
Centro de Desarrollo Rural

Avda. de América, 6  
06420 - Castuera (Badajoz)

Tel: 924 77 24 08  
Fax: 924 76 06 35

ceder@laserena.org  
www.laserena.org