

Habitantes: 21.126
 Tentudia, con 1.104 m.
 provincia de Badajoz es
 el pico más alto de la
 Altitud sobre el nivel del mar:
 170c
 Temperatura promedio: 14-
 Área total: 1.283 km²

Otras informaciones de interés

En las sierras se encuentran Reliquias de bosque mediterráneo con bosques de robledales y castaños. Predomina la dehesa de encinas y alcornoques. Como endemismos destaca la Centaurea tentudica.

Fauna

Paisajísticamente, la comarca se diferencia en dos zonas: la sierra y la campiña.

En definitiva, Tentudia reafirma su identidad día a día en base a elementos emblemáticos tales como la montaña que le da nombre (Techo de la provincia), la leyenda de la parada del sol, un héroe (Pelay Pérez Correa), una naturaleza pléotica y, lo más importante, el carácter acogedor de sus gentes.

La comarca se divide en dos zonas bien diferenciadas, la sierra y la campiña. Entre las climas serranas y la llanura se interpone una enorme superficie adeshada, alrededor de la cual gira el grueso de la actividad agrícola y comercial, basado en la crianza y transformación de los productos del cerdo ibérico. Son penillanuras fundamentalmente dedicadas al cultivo de la vid y la olivera. Fuente de Cantos y los del norte de Montemolín y Monesterio. Son serranos, de mayor o menor altitud, pero y apagados a las lomas enriscadas de Sierra Morena, los territorios sureños de estos dos últimos municipios, así como los de Calera de León, Cabeza la Vaca, Segura de León, Bodonal de la Sierra y Fuentes de León. Todo el territorio presenta paisajes maravillosos, siempre cambiantes en colorido y formas a lo largo del año, así como un patrimonio cultural, histórico y artístico formidable que a nadie deja indiferente.

Es la comarca que ocupa la parte central del sur de Badajoz. Constituye un hermoso escenario salpicado de pueblos con un gran peso histórico sobre sus espaldas: Bienvenida, Bodonal de la Sierra, Cabeza la Vaca, Calera de León, Fuente de Cantos, Fuentes de León, Monesterio, Montemolín (este con dos pedanías: Pallares y Santa María de Navas) y Segura de León. Legendaria zona de frontera, Tentudia fue tierra de tránsito atravesada de norte a sur por la Ruta de la Plata. Por ella llegaron a mediados del siglo XIII los caballeros de la Orden de Santiago, que conquistaron el territorio a los musulmanes y fundaron aquí, con el maestro Pelay Pérez Correa a la cabeza, su provincia de León, a la que pertenecerá la mayor parte de las tierras de la actual comarca.

Comarca de Tentudia

Mapa turístico comarcal

Tourist map / mapa turístico

Extremadura Rural

Comarca Tentudia



- Bienvenida**
- Bodonal de la Sierra**
- Cabeza la Vaca**
- Calera de León**
- Fuente de Cantos**
- Fuentes de León**
- Monesterio**
- Montemolín**
- Segura de León**

Qué visitar / What to visit / A não perder

Recomendaciones

El monasterio de Tentudia, con sus vistas panorámicas y el conventual santiaguista; la Casa Museo de Zurbarán y el Centro de Interpretación sobre este pintor barroco; como Monumento Natural, las Cuevas de Fuentes de León. En cuanto a las fiestas, la Chanaína (el último domingo de abril), San Isidro Labrador, ambas en Fuente de Cantos y las Capeas de Segura de León. Todas ellas declaradas de Interés Turístico Regional.

Patrimonio cultural

- Iglesia Nuestra Señora de los Angeles, Bienvenida
- Plaza de Toros, Cabeza la Vaca
- Monasterio de Santa María de Tentudia, Calera de León
- Convento de Santiago, Calera de León
- Castillo, Montemolín
- Iglesia Parroquial, Segura de León

Museos y centros de interpretación

- Centro de Interpretación y Aula de Vacas, Cabeza la Vaca
- Centro de Interpretación del Pintor Zurbarán, Fuente de Cantos
- Centro de Interpretación sobre el monumento natural y la comarca, Fuentes de León

Fiestas de interés turístico

- La Chanaína, Fuente de Cantos
- Romería de San Isidro, Fuente de Cantos
- Las Capeas, Segura de León

Patrimonio Natural

- Arbol Singular Alcornoque de los Galapagos, RENPEX
- Colonias de Cernícalo Primilla de Fuente de Cantos, ZEPA
- Cueva del Agua, LIC
- Monumento Natural Cuevas de Fuentes de León, RENPEX

Turismo activo

- Parque Perturbano de Conservación y Ocio La Pisá del Caballo, RENPEX
- Sierras de Bienvenida y La Capitana, LIC

Visualiza y conoce los recursos turísticos a través de nuestro visor geográfico, visor-redex.org

En esta comarca se pueden realizar actividades de senderismo, rutas en mountain bike - BT, rutas a caballo, observación de aves y multiaventura (escalada, piragüismo, ...), entre otras.

Tentudia

Mapa turístico comarcal / Tourist map / mapa turístico



Información turística / Tourist information / Informações turísticas

Oficinas de turismo

Tourist office / Posto de turismo

Calera de León
 Plaza de España, 12
 Tlf.: 924 584 084
oficinaturismocale@hotmail.com

Fuente de Cantos
 Pza. del Carmen, s/n
 Tlf.: 924 580 380
gicultural@fuentedecantos.badajoz.es

Fuentes de León
 Plaza de España, 3
 Tlf.: 924 724 174
turismo@fuentesdeleon.es

Monesterio
 Paseo de Extremadura, 314
 Tlf.: 924516737
oitmonesterio@gmail.com

Emergencias

SOS / Emergências

112

Guardia Civil / Police / Polícia
 062



Extremadura
www.turismoextremadura.com

Centro de Desarrollo Comarcal de Tentudia (CEDECO - TENTUDIA)

Avda. Portugal, 29.
 06260 - Monesterio (Badajoz)
 Telf.: 924 51 72 01
 Fax: 924 51 71 69
correo@tentudia.com
www.tentudia.com

Transportes

Transport / Transportes

Autobus
 Bus station / estação rodoviária

Fuente de Cantos
 Carretera Gijón-Sevilla, S/N
 Tlf.: 924 58 01 53

Descargate la aplicación turística para dispositivos móviles "Extremadura Rural"



Red Extremeña de Desarrollo Rural (REDEX)

C/ Santa Cristina, s/n (Edif. Embarcadero)
 10195 - Cáceres
 Tlf.: 927 62 68 29 / 927 62 68 30
redex@redex.org
www.redex.org

Colaboran:





Carreteras / Roads / Estradas

- Autovías / Main Roads / Auto-estrada
- Nacionales / National Road Network / Rede Nacional
- Red Básica / Basic Road Network / Rede Básica
- Red Intercomarcal / Regional Road Network / Rede Regional
- Red Local / Local Road Network / Rede Local
- Otras carreteras locales / Other Local Roads / Outras Estradas Locais
- Ferrocarril / Railway / Rede Caminho de Ferro

Puntos de interés turístico / Tourist attractions / Atrações turísticas

- Balneario / Thermal baths / Balneario
- Monumento civil / Civil monument / Monumento civil
- Zona arqueológica / Archaeological zone / Área arqueológica
- Monumento militar / Military monument / Monumento militar
- Monumento religioso / Religious monument / Monumento religioso
- Conjunto histórico / Collection of historic buildings / Conjunto histórico
- Lugar de interés histórico / Historic site / Lugar de interés histórico
- Monumento de ingeniería / Engineering monument / Monumento de ingeniería
- Museo / Museum / Museu
- Museo o Centro de interpretación / Rural accommodation / Alojamiento rural
- Fiesta de interés turístico / Festive event / Festa de interesse turístico
- Evento cultural / Cultural event / Evento cultural
- Camino de Santiago / Camino de St. James / Caminho de Santiago
- Oficina de turismo / Tourism office / Posto de turismo
- Área natural protegida / Protected natural area / Área natural protegida
- Arbol singular / Outstanding tree / Árvore notável
- Observatorio / Observatory / Observatório
- Observatorio de aves / Bird Observatory / Observatório de aves
- Lugar de interés biológico / Biologically interesting landscape / Paisagem interessante
- Zona de baño / Bathing area / Área de banho

Rutas / Routes / Rotas

- Calzada Romana de la Plata / Camino de Santiago / Silver Roman Road / The way of St. James / Calçada romana da Prata / Caminho de Santiago

La comarca se divide en dos zonas bien diferenciadas: la sierra y la campiña y entre una y otra se interpone una enorme superficie adhesionada, alrededor de la cual gira el grueso de la actividad agrícola y comercial, basado en la crianza y transformación de los productos del cerdo ibérico.

Todo el territorio presenta paisajes maravillosos, siempre cambiantes en colorido y formas a lo largo del año, así como un patrimonio cultural, histórico y artístico formidable que a nadie deja indiferente; se recomienda el Monasterio de Tentudía con sus vistas panorámicas y el conventual santiaguista, recientemente restaurado y rehabilitado; la Casa Museo de Zurbarán, pintor natural de Fuente de Cantos y como Monumento Natural, las Cuevas de Fuentes de León.

En cuanto a las fiestas (todas ellas declaradas de Interés Turístico), la Chanfaina y la Romería de San Isidro Labrador, ambas en Fuente de Cantos, las Capeas de Segura de León y el Día del Jamón en Monesterio, son los referentes lúdico festivos de la comarca.

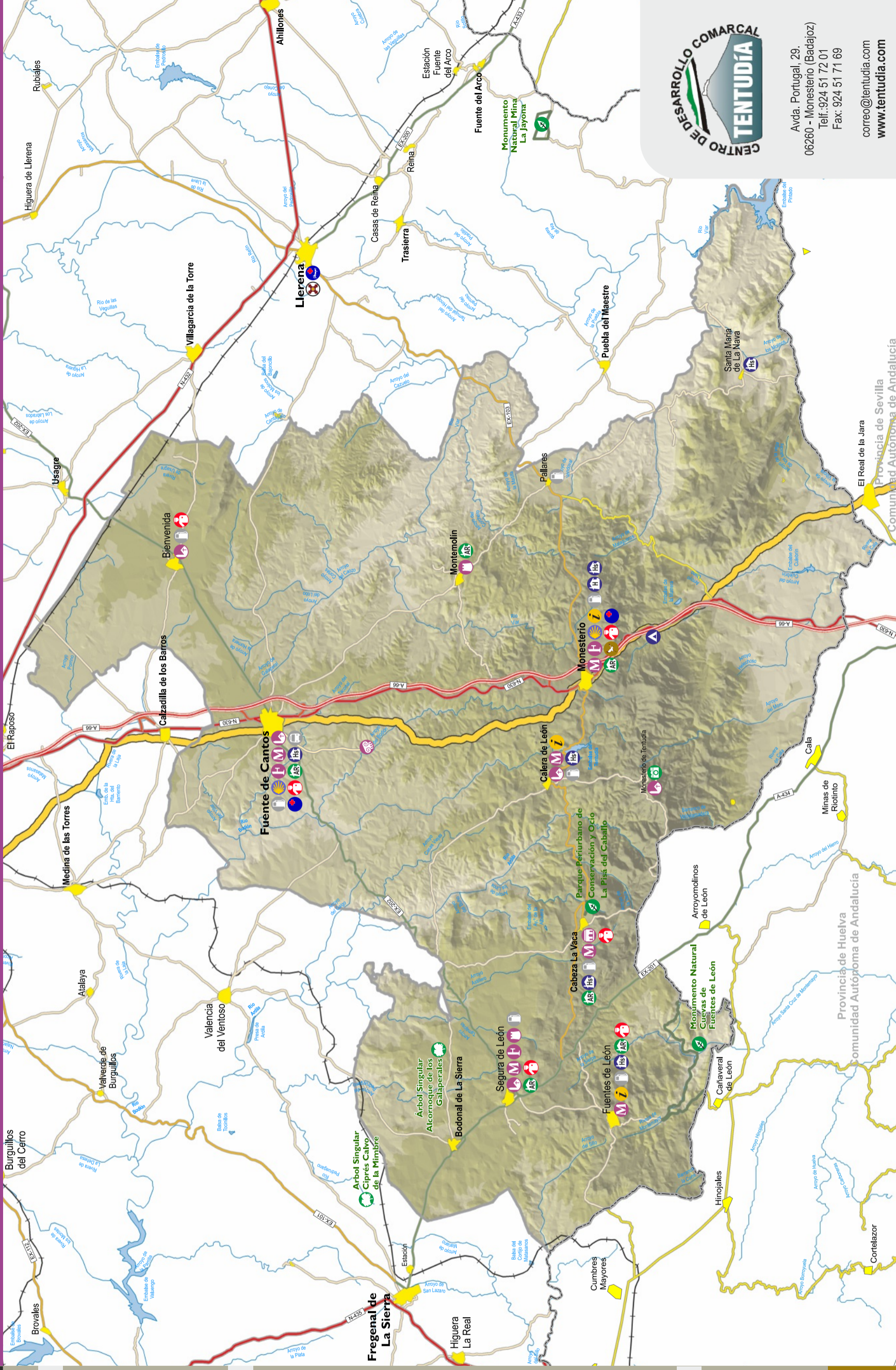

Comarca de Tentudía

www.tentudia.com



Avda. Portugal, 29,
06260 - Monesterio (Badajoz)
Telf: 924 51 72 01
Fax: 924 51 71 69
correo@tentudia.com
www.tentudia.com