

Visualiza y conoce los recursos turísticos a través de nuestro visor geográfico, [visor-redex.org](http://visor-redex.org)

Limites: al norte, con la comarca de La Vera y el río Tíetar, al sur, con las comarcas de los Ibores y las Villuercas; al este, con la provincia de Toledo y, al oeste, con el parque de Monfragüe.

Habitantes: 38.481

Altitud: el relieve es poco accidentado, sobresaliendo la dehesa y los sotos fluviales.

Temperatura media anual: 16,5°C

Area total: 1.643 km<sup>2</sup>

### Otras informaciones de interés

Cierros, corzos, jabalíes, zorros y, sobre todo, el linco, como especie protegida. Aves: águilas calzadas, calamones, avutardas, grullas y cigüeñas blancas y los también protegidos alimoches y cigüeñas negras.

### Fauna

### Flora

Situada al norte de la provincia de Cáceres, limita al sur con la Jara y los Ibores, al este con la provincia de Toledo y al norte con la comarca de la Vera. Campo Arañuelo resulta ser un auténtico mosaico de paisajes: llanuras, dehesas, vegas, montañas y ríos que permiten disfrutar de actividades acuáticas como el descenso en canoas. Además de Pinares como el Corredor Ecológico y de Biodiversidad de los Pinares del Tíetar o la pesca cuenta con embalses como el de Valdecañas o Arrocampo, donde el visitante puede disfrutar de la rica avifauna del Campo Arañuelo contemplando águilas calzadas, calamones, avutardas y grullas. Sin duda, uno de sus mayores atractivos es la ornitología, ya que en sus territorios se desarrolla la mejor feria del mundo de la contemplación y estudio de las aves en su hábitat natural. Y, por ejemplo, en la villa de El Gordo se concentran un gran número de cigüeñas blancas que es objeto de un enorme interés por parte de estudiosos y aficionados. La comarca cuenta con 8 ZEPA's y 4 LIC. La gran riqueza ecológica y los rincones insólitos y de gran belleza que esta comarca se pueden conocer paseando por la Red de Senderos del Campo Arañuelo. Así, además de practicar el senderismo es posible disfrutar de la bicicleta de montaña y de las rutas ecuestres. También hay varios atractivos monumentales que saborear: la columna romana del templo romano de Augustóbriga, los restos de la villa de Talavera la Vieja—salvados de las aguas del embalse de Valdecañas— o el castillo medieval de Belvis de Monroy, por mencionar tan sólo algunos de los muchos que existen en esta zona de Extremadura tan rica en patrimonio histórico-artístico. Para sentir de forma plena las maravillas naturales, culturales y patrimoniales del Campo Arañuelo es preciso adentrarse en los ventidos pueblos que forman esta comarca.

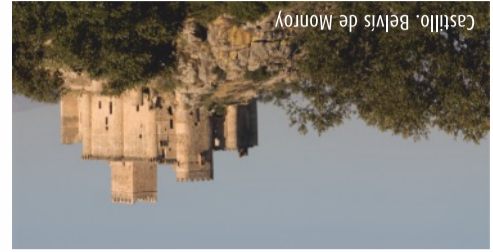

Encinas y herbáceos en las dehesas, con pinos en la vega del Tíetar o en los Ibores; alisos, chopos y sauces en los ríos, sobresaliendo las plantas agrícolas en las zonas de regadío.

Fotografías: Vicenta Novillo, José Antonio Marcos, REDEX

## Comarca del Campo Arañuelo

Mapa turístico comarcal  
Tourist map / mapa turístico

## Extremadura Rural

## Comarca Campo Arañuelo



Ruinas romanas de Talavera la Vieja



## Campo Arañuelo

Mapa turístico comarcal Tourist map / mapa turístico

### Información turística / Tourist information / Informações turísticas

#### Oficinas de turismo Tourist office / Posto de turismo

**Belvís de Monroy**  
C/ Real, 3  
Tlf.: 927575968  
ofiturismo@belvis.org

**Serrejón**  
C/ Calvario, s/n.  
Tfno.: 927 54 77 23  
aedl2@campoaranuelo.org

#### Emergencias SOS / Emergências

**112**  
Guardia Civil / Police / Polícia  
062



Descargarte la aplicación turística para dispositivos móviles "Extremadura Rural"

#### Transportes Transport / transportes

**Autobus**  
Bus station / estação rodoviária  
**Navalmoral de la Mata**  
Paseo de la Estación, S/N  
Tlf.: 927 53 00 99

**Ferrocarril**  
Railstation / estação ferroviária  
**Navalmoral de la Mata**  
Paseo de la Estación, S/N  
Tlf.: 927 53 05 55

**Casatejada**  
Paseo de José Antonio Pavón, S/N  
Tlf.: 927 54 71 35  
**RENFE**  
902 320 320



Extremadura  
[www.campoaranuelo.org](http://www.campoaranuelo.org)  
[www.turismoextremadura.com](http://www.turismoextremadura.com)

#### Asociación para el desarrollo de la Comarca del Campo Arañuelo (ARJABOR)

Avda. Constitución, 2 (Edificio "Las Monjas")  
10300 - Navalmoral de la Mata (Cáceres)  
Tlf.: 927 53 59 98  
Fax: 927 53 19 59  
info@arjabor.com  
[www.arjabor.com](http://www.arjabor.com)



#### Museos y centros de interpretación

- Iglesia parroquial de Santiago Apóstol, Belvis de Monroy.
- Castillo de Belvis, Belvis de Monroy.
- Convento de San Francisco, Belvis de Monroy.
- Ruinas Romanas de Talavera la Vieja, Bohonal de Ibor.
- Iglesia de San Pedro Ad-Vincula, Casatejada.
- Iglesia parroquial de San Juan Bautista, Saucedilla.

#### Patrimonio cultural

Además de disfrutar del amplio patrimonio cultural, natural y arquitectónico (no puede dejar de visitarse la Semana Santa de Ferrelada de la Mata o las fiestas del Ángel en Valdehúncar, pasear por los municipios Reserva de Monfragüe o visitar los Carnavales de Navalmoral, fiesta de interés turístico regional), podemos transportarnos a otras épocas haciendo la Ruta de los Ingleses, un recreación de una batalla de la Guerra de la Independencia, o la Marcha al Río de Peñarior, en Berrocalejo, ambas en el mes de mayo. O disfrutar del Campo de Golf diseñado por Severiano Ballesteros, en Talayuela. O, para quien desea tranquilidad, los spas de Serrejón y Talayuela. Sin olvidar la variada y rica gastronomía, basada en productos de la tierra, que hacen el deleite de cualquier visitante.

#### Recomendaciones

### Qué visitar / What to visit / A não perder

- Centro de Interpretación Histórico y Cultural del Campo Arañuelo, Belvis de Monroy.
- Museo Arqueológico. Fundación Cultural Concha, Navalmoral de la Mata.
- Centro de interpretación de la Reserva de la Biosfera en Toril
- Parque ornitológico de Arrocampo

#### Fiestas de interés turístico

- Carnaval del Campo Arañuelo, Navalmoral de la Mata.

#### Patrimonio Natural

- Corredor Ecológico y de Biodiversidad de Pinares del Río Tíetar (Rempex).
- Embalse de Arrocampo (ZEPA).
- Pinares de Valdecañas (ZEPA).
- Margenes de Valdecañas (LIC).
- Monfragüe (LIC).
- Monfragüe y Las dehesas del Entorno (ZEPA).
- Parque Nacional de Monfragüe (Rempex).
- Río Tíetar (LIC).
- Río y Pinares del Tíetar (ZEPA).

#### Turismo activo

- Arbol Singular Alcornoque de la Dehesa.
- Arbol Singular Alcornoque de los Cercos.
- Arbol Singular Alcornoque del Venero.
- Cañada del Venero (LIC).
- Charca dehesa Boyal Navalmoral (ZEPA).
- Colonias de Cernicalo Primilla de Belvis de Monroy (ZEPA).
- Colonias de Cernicalo Primilla de Saucedilla (ZEPA).
- Complejo Lagunar Ejido Nuevo (ZEPA).

En la comarca se pueden realizar actividades de senderismo, observación de aves, rutas a caballo, mountain bike-BT, piragüismo o descensos de ríos, golf, navegación y wind surf, entre otras.



### Carreteras / Roads / Estradas

- Autovías / Auto-estrada
- Nacionales
- National Road Network / Rede Nacional
- Red Básica
- Basic Road Network / Rede Básica
- Red Intercomarcal
- Regional Road Network / Rede Regional
- Red Local
- Local Road Network / Rede Local
- Otras carreteras locales
- Other Local Roads / Outras Estradas Locais
- Ferrocarril / Railway
- Railroad / Rede Caminho de Ferro

### Puntos de interés turístico / Tourist attractions / Atrações turísticas

- Monumento civil / Civil monument / Monumento civil
- Zona arqueológica / Archaeological zone / Área arqueológica
- Monumento militar / Military monument / Monumento militar
- Monumento religioso / Religious monument / Monumento religioso
- Conjunto histórico / Collection of historic buildings / Conjunto histórico
- Entraz de ingeniería / Collection of engineering monuments / Outra
- Museo o Centro de Interpretación / Museum / Museu
- Fiesta de Interés Turístico / Feast of tourist interest / Festa de Interesse turístico
- Evento cultural / Cultural event / Evento cultural
- Oficina de Información Turística / Tourism office / Posto de turismo
- Área natural protegida / Protected natural area / Área natural protegida
- Árbol singular / Outstanding tree / Árvore notável
- Mirador / Observatory / Observatório
- Observación de aves / Bird Observatory / Observatório de aves
- Lugar de interés paisajístico / Interesting Landscapes / Paisagens Interessantes
- Zona de baño / Bathing area / Área de banho
- Actividades náuticas / Nautical activities / Atividades náuticas

### Rutas / Routes

- Sendero de Gran Recorrido (GR) / Long distance footpath (GR) / Grande rota (GR)

Campo Arañuelo atesora variados paisajes que van desde fértiles tierras y vegas comprendidas entre los ríos Tíetar y Tajo hasta las zonas de dehesas y montes en el entorno del Parque Nacional de Monfragüe. Existen además numerosos campos de tabaco y regadío, así como amplias ganaderías, todo ello en pleno equilibrio con el desarrollo de la actividad de la caza y/o la contemplación de las aves, éste último representa uno de los mayores atractivos de la comarca.

Los recursos patrimoniales son también numerosos, destacan la columnata del templo romano de Augustóbriga en Bohonal de Ibor, el palacio de las Cabezas y el castillo medieval de Belvis de Monroy y los yacimientos prehistóricos de Valdehúncar.

Una de las mayores atracciones de la comarca son los famosos Carnavales de Navalморal de la Mata, fiesta declarada de Interés Turístico Regional.

[www.arjabor.com](http://www.arjabor.com)

# Comarca del Campo Arañuelo

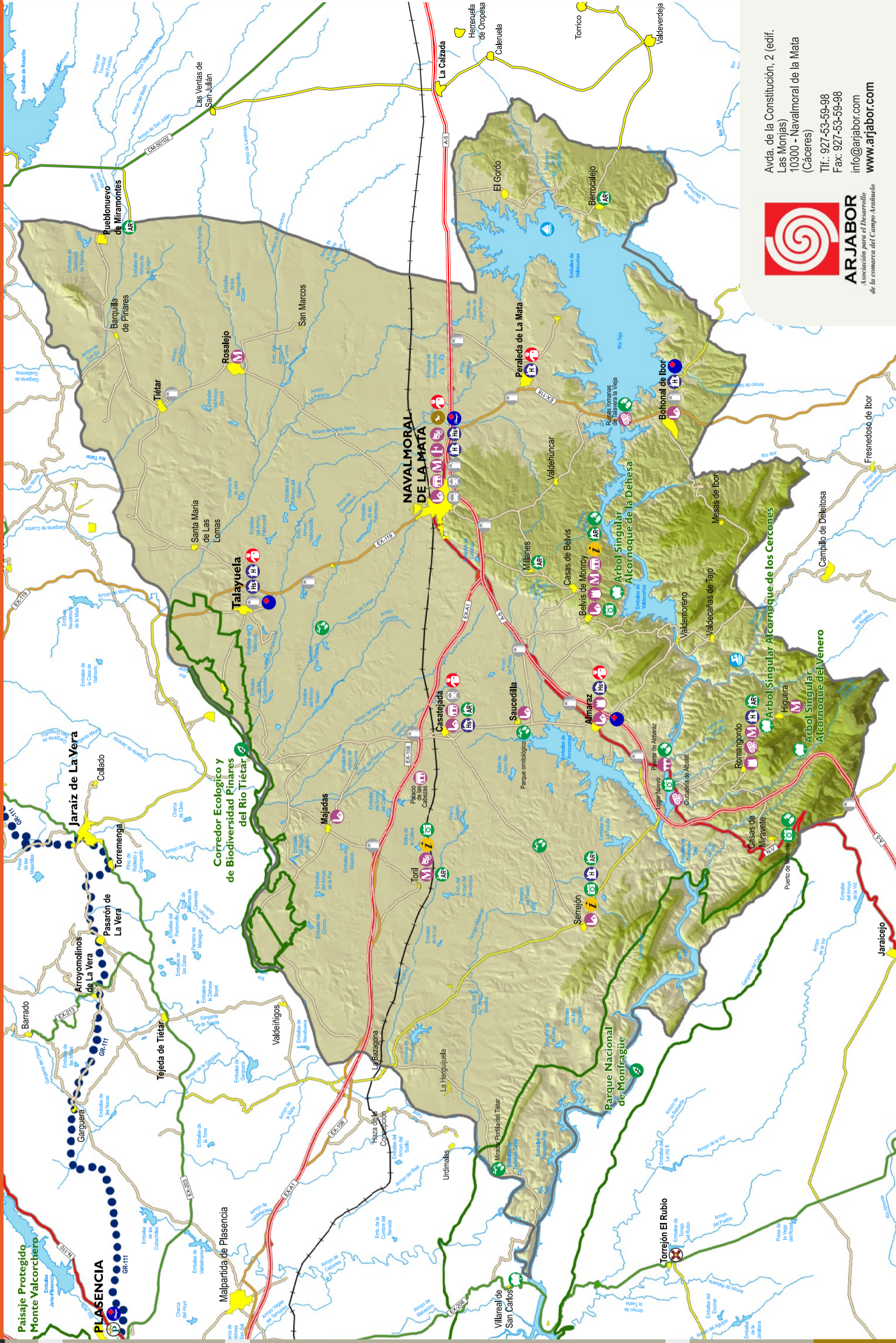

**ARJABOR**  
Asociación para el Desarrollo de la comarca del Campo Arañuelo

Avda. de la Constitución, 2 (edif. Las Monjas)  
10300 - Navalmoral de la Mata (Cáceres)  
Tlf.: 927-53-59-98  
Fax: 927-53-59-98  
info@arjabor.com  
[www.arjabor.com](http://www.arjabor.com)